

ROMANIA  
JUDETUL SALAJ  
COMUNA LETCA  
CONSILIUL LOCAL

PROIECT

## HOTĂRÂRE

privind alegerea presedintelui de sedinta pentru perioada  
ianuarie-martie 2019

### CONSILIUL LOCAL AL COMUNEI LETCA,

Avand in vedere prevederile art. 35 (1) din L.215/2001 privind  
administratia publica locala, modificata ;

Vazand prevederile din Regulamentul de organizare si functionare a  
consiliului local ,

In temeiul art. 45 (1) din L.215/2001 privind administratia publica  
locala , modificata ;

### HOTĂRĂȘTE:

Art.1.Se aprobă alegerea președintelui de ședință al Consiliului local  
LETCA, pentru perioada **ianuarie-martie 2019** , în persoana d-lui  
consilier **VALE GAVRIL (1973)** .

Atr.2.Prezenta hotararea se comunica cu :

- Instituti Prefectului Salaj,
- primarul comunei ,
- presedintele de sedinta ales ,
- dosar sedinta .

**INIȚIATOR**  
**PRIMAR , MAN DOREL-LIVIU**



Avizat pentru legalitate,  
SECRETARUL COMUNEI,  
STANCIU ANA-MARCELA

## PROIECT

ROMÂNIA  
JUDEȚUL SĂLAJ  
COMUNA LETCA  
CONSILIUL LOCAL

### HOTĂRÂRE

privind aprobarea organigramei și statului de funcții ale Primăriei comunei LETCA

#### CONSILIUL LOCAL AL COMUNEI LETCA ,

Având în vedere :

-prevederile art.36 alin.(3)lit”b”, din Legea nr.215/2001 privind administrația publică locală republicată cu modificările și completările ulterioare;

-prevederile L. nr. 188/1999 privind statutul funcționarilor publici, cu modificările și completările ulterioare ,

-Avizul ANFP nr. 31356 / 2017 , privind funcțiile publice din cadrul aparatului de specialitate al primarului comunei Letca ,

-Raportul compartimentului de resurse umane privind organigrama și statul de funcții al instituției;

În vederea asigurării funcționalității compartimentelor aparatului de specialitate al primarului și structurilor din subordinea Consiliului local al comunei Letca ;

În temeiul art.45 alin(1) din Legea nr.215/2001, privind administrația publică locală republicată cu modificările și completările ulterioare ,

### HOTĂRĂȘTE:

Art.1.Aprobarea organigramei și statului de funcții ale Primăriei comunei Letca începând cu 01.01.2019 , conform anexelor 1 si 2 ce fac parte integrantă din prezenta hotărâre .

Art.2.Prezenta hotărâre se comunică cu :

- Instituția Prefectului județului Sălaj,
- primarul comunei,
- pers. resp.resurse umane,
- afișierul instituției,
- dosar ședință.

INIȚIATOR  
PRIMAR , MAN DOREL-LIVIU



Avizat pentru legalitate,  
Secretar UAT  
Stanciu Ana-Marcela

COMUNEI LETCA-ADMINISTRAȚIA PUBLICĂ LOCALĂ

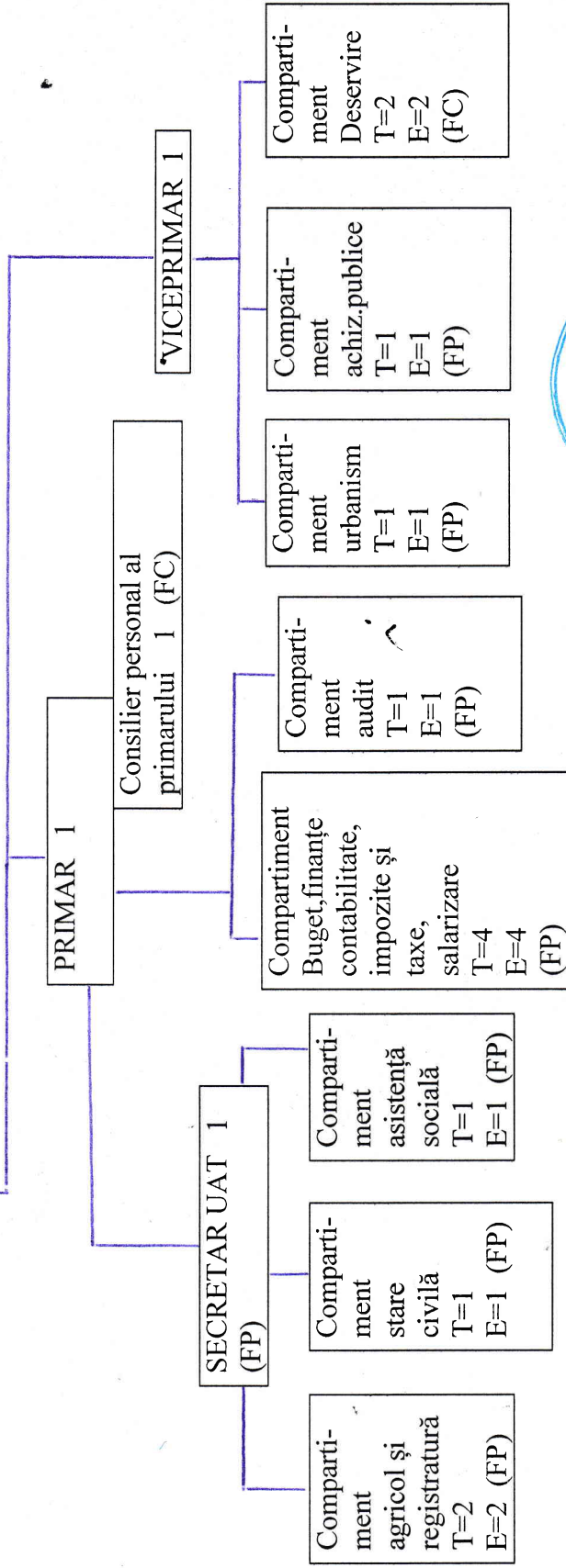
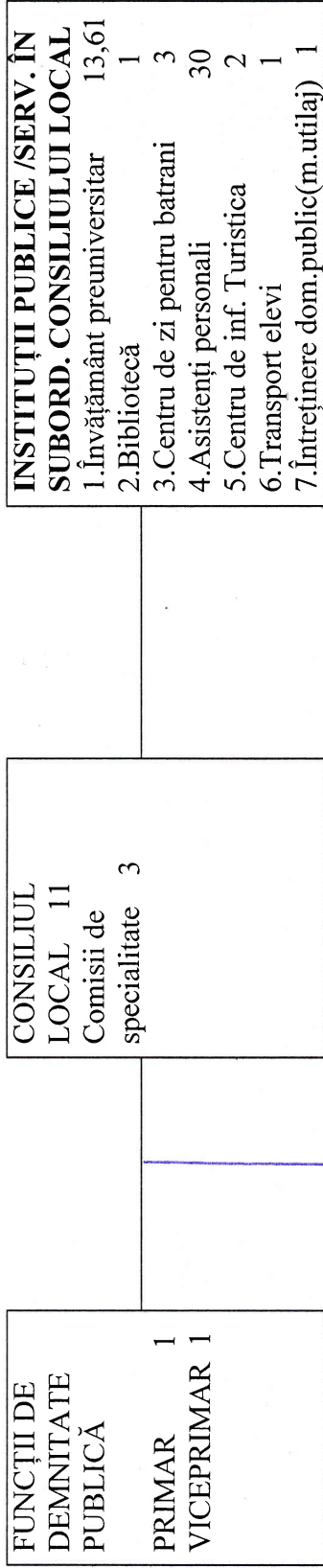

**STRUCTURA FUNCȚIILOR /POSTURILOR –aparăt Primarie**

- 1.Funcții de demnitate publică=2
- 2.Funcții publice =12 ,din care C=1 , E=11
- 3.Funcții contractuale =3 , din care C=0, E=3
- 4.Total posturi –aparăt primărie = 17



PRIMAR, MAN DOREL-LIVIU

STAT DE FUNCTII

| nr.crt.  | Numele și prenumele     | STRUCTURA              | FUNCTII DE            | functia publica | clasa | grad profesional | nivelul studiilor | functia contractuala | tr.grad. | nivelul studiilor | OBS.  |
|--|-------------------------|------------------------|-----------------------|-----------------|-------|------------------|-------------------|----------------------|----------|-------------------|-------|
| 1  | MAN DOREL-LIVIU         | DEMNITAR               | DEMNITATE PU de cond. | de executie /   |       |                  |                   |                      |          |                   |       |
| 2  | MOLDOVAN IOAN-POMPILIU  | DEMNITAR               | primar                |                 |       |                  |                   |                      |          |                   |       |
| 3  | FIENCIU-DRAGOȘ ARGHIL   | Consilierul primarului | viceprimar            |                 |       |                  |                   |                      |          |                   |       |
| 4  | STANCIU ANA-MARCELA     | SECRETAR DE COMUNA     | secretar              |                 |       | II S             |                   | referent             | 1A/gr.5  | M                 |       |
| <b>APARATUL DE SPECIALITATE AL PRIMARULUI</b>                            |                         |                        |                       |                 |       |                  |                   |                      |          |                   |       |
| Compartiment agricol și registratură                                     |                         |                        |                       |                 |       |                  |                   |                      |          |                   |       |
| 5  | temporar vacant         | funcție publica        |                       | referent        | III   | superior         |                   |                      |          |                   |       |
| 6  | PAPIȚA MARIN-IOAN       | funcție publica        |                       | consilier       | I     | asistent         |                   |                      | gr.5     |                   |       |
| Compartiment buget, finanțe, contabilitate, impozite și taxe, salarizare |                         |                        |                       |                 |       |                  |                   |                      |          |                   |       |
| 7  | vacant                  | funcție publică        |                       | consilier       | I     | asistent         | S                 |                      |          |                   |       |
| 8  | vacant                  | funcție publica        |                       | consilier       | I     | asistent         | S                 |                      |          |                   |       |
| 9  | DOLHA AURICA-RODICA     | funcție publica        |                       | referent        | III   | superior         | M                 |                      | gr.5     |                   |       |
| 10   | vacant                  | funcție publica        |                       | referent        | III   | debutant         | M                 |                      |          |                   |       |
| Compartiment asistență socială   |                         |                        |                       |                 |       |                  |                   |                      |          |                   |       |
| 11   | ILIEȘ IULIANA           | funcție publică        |                       | referent        | III   | superior         | M                 |                      | gr.5     |                   |       |
| Compartiment stare civilă  |                         |                        |                       |                 |       |                  |                   |                      |          |                   |       |
| 12   | vacant                  | funcție publică        |                       | consilier       | I     | principal        | S                 |                      |          |                   |       |
| Compartiment audit   |                         |                        |                       |                 |       |                  |                   |                      |          |                   |       |
| 13   | vacant                  | funcție publică        |                       | auditor         | I     | asistent         | S                 |                      |          |                   |       |
| Compartiment urbanism  |                         |                        |                       |                 |       |                  |                   |                      |          |                   |       |
| 14   | vacant                  | funcție publica        |                       | inspector       | I     | principal        | S                 |                      |          |                   |       |
| Compartiment achiziții publice   |                         |                        |                       |                 |       |                  |                   |                      |          |                   |       |
| 15   | vacant                  | funcție publică        |                       | expert          | I     | debutant         | S                 |                      |          |                   |       |
| Compartiment deservire   |                         |                        |                       |                 |       |                  |                   |                      |          |                   |       |
| 16   | RUS MIHAELA-MARIA n.p.* | personal contractual   |                       |                 |       |                  |                   | guard                | gr.4     | Profesional       | 1/2 n |
| 17   | NEMEȘ VASILE-IOAN       | pers. contractual      |                       |                 |       |                  |                   | munc.cal.I           | gr.5     | M                 |       |

